Zpracovatelé:
EKOTOXA s.r.o.
Lidická 700/19
602 00 Brno

ASITIS s.r.o.
Vážného 99/10
621 00 Brno

ATREGIA s.r.o.
Vážného 10
621 00 Brno

Institut regionálních informací s r.o.
Chládkova 898/2
616 00 Brno

Objednatel:
Město Bystřice pod Hostýnem
Masarykovo náměstí 137
768 61 Bystřice pod Hostýnem

Datum zpracování:
listopad 2025

ÚZEMNÍ STUDIE KRAJINY SPRÁVNÍHO OBVODU BYSTŘICE POD HOSTÝNEM - DOPLŇUJÍCÍ PRŮZKUMY A ROZBORY

A.6 PŘEHLEDNÝ VÝKRES ROZBORŮ ÚZEMÍ

0 1 500m

1:25 000
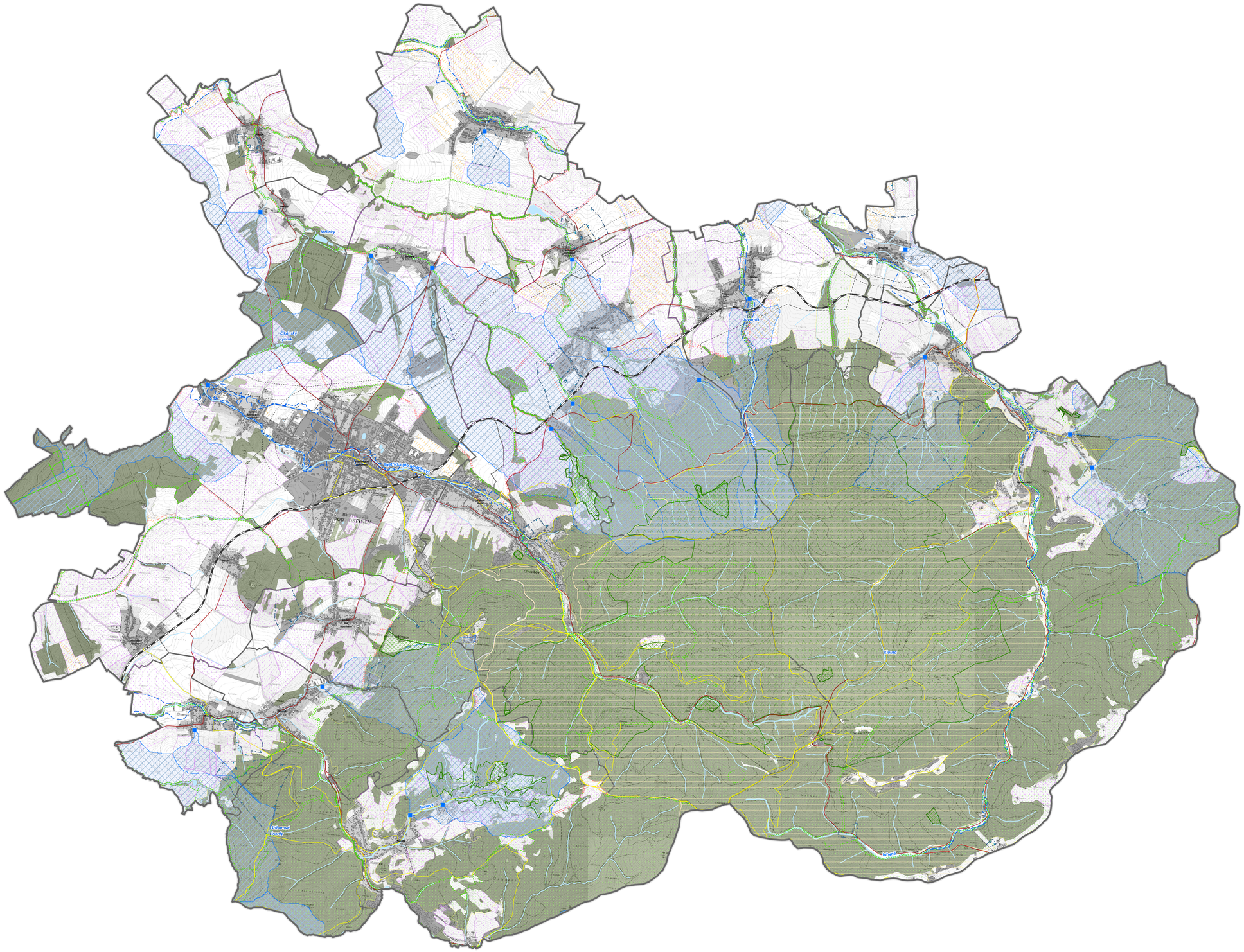
Mapový podklad © ČÚZK 2021